BORDEAUX - BOUSCAT CENTRE

ARCACHONNAISE CENTRE DU BOUSCAT

PRÉSENTATION

Vendue. Ravissante Arcachonnaise dans une rue calme du centre du Bouscat et à quelques métres de la nouvelle ligne de tram. En retrait de rue, la maison possède un ravissant jardin d'accueil. D'une surface habitable de 190m2 cette maison entièrement rénovée baigne de lumière par son exposition et ses larges baies vitrées. Elle se compose d'une grande entrée qui dessert une cuisine salle à manger, un vaste séjour avec cheminée et une suite parentale avec une salle de bain et un dressing. A l'étage, se trouvent 2 grandes chambres avec une salle de bain. Une chambre supplémentaire et un bureau se trouve à l'entresol de la maison. Une cave, une buanderie et un garage complètent cette ensemble plein de charme et idéalement bien placé.

DESCRIPTION

RÉGION	**Bordeaux**	LOCALISATION	**Bouscat Centre**
SURFACE	**190 m²**	PIÈCES	**7**
TYPE	**Maison**		

GALERIE

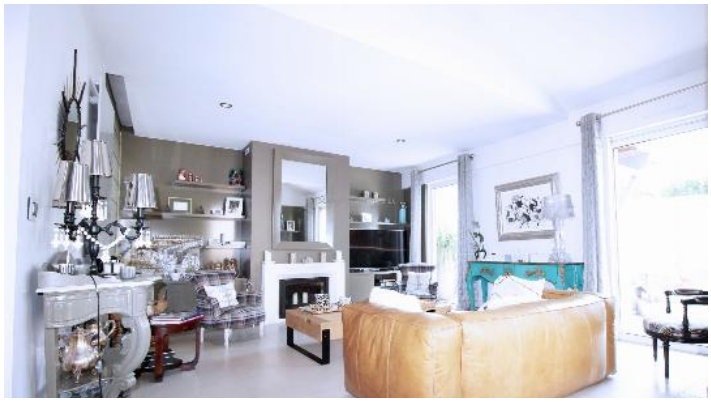

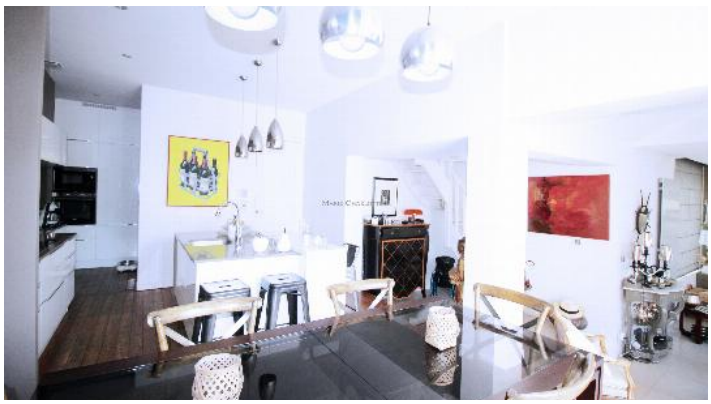

GALERIE

NOUS CONTACTER

Marie-Charlotte de Demandolx

7 rue Francis Martin
33000 Bordeaux – France

+33(0)6 14 70 59 18
mc@marie-charlotteD.com